

## Pagamento canone TV

Nell'ottica di rinnovo delle modalità del pagamento del canone TV, è oggi possibile utilizzare anche il canale ATM oltre all'usuale bollettino postale. Si può pagare solo per l'anno corrente (sono quindi escluse eventuali pendenze di anni precedenti):

canone, integrazioni canone, sanzioni (pagamento dopo la scadenza), more (pagamento dopo la scadenza e sollecito) L'utilizzo del canale ATM viene regolamentato dai Ministeri preposti, che autorizzano le banche che ne fanno richiesta, definendo tempi, modi (internet, ATM,...) e costi (commissioni che la banca applicherà, giorni di valuta,..).



Non è previsto per ora un collegamento on-line tra SAT (la società preposta alla riscossione dei canoni TV) e SSB o la Banca. SSB si incarica della gestione e manutenzione di un duplicato degli archivi di tutti gli abbonati (circa 16 milioni di utenti), e si fa carico del calcolo delle eventuali sanzioni o more da far pagare, secondo gli algoritmi e le regole comunicategli da SAT stessa. L'importo del canone è lo stesso in tutta Italia (L.179.000) tranne nei comuni di Livigno, Campione d'Italia e Trepalle, dove non si paga l'IVA. SSB riconoscendo che il codice di abbonamento è riferito ad un utente residente in uno dei tre comuni invia l'importo corretto all'ATM.

Non è possibile pagare separatamente canone, sanzioni e more, ma verranno sempre gestiti come unico pagamento. All'utente dovrà essere data evidenza di quanto pagato, a video e sullo scontrino che gli verrà rilasciato dall'ATM.

SAT non si appoggia a conti correnti bancari, ma a due conti correnti postali, uno per i canoni e l'altro per le more e sanzioni. La banca che incassa il canone effettua quindi un bonifico sui conti postali SAT suddividendo quanto incassato sui due diversi conti (canone e more/sanzioni), la valuta con cui viene fatta questa operazione viene definita dai Ministeri interessati.

### Come funziona

Dopo l'usuale identificazione col PIN e la selezione della funzione, il servizio consente il pagamento di quanto dovuto digitando semplicemente il numero di abbonamento e il codice di controllo come chiaramente indicato sulle lettere inviate agli abbonati nel mese di dicembre.

Lo sportello mostrerà una schermata riepilogativa di quanto dovuto (canone, eventuali more e/o sanzioni e commissioni) e se l'utente conferma verrà effettuato il pagamento e rilasciato lo scontrino.

### Considerazioni economiche

SAT non riconosce nulla alle banche; queste trattengono la commissione pagata dall'utente e la valuta che intercorre tra la data dell'operazione fatta dall'abbonato e quella del bonifico sul conto corrente postale intestato a SAT.

La stessa operazione in posta costa L.1.500, fatta tramite Lottomatica ne costa L. 3.000 e tramite carta di credito L.4.000.



Il "Pagamento avvisi bonari" è la prima funzionalità del pacchetto Pagamento Tributi, che consentirà di pagare alcuni tipi di tasse secondo quanto definito dal Ministero delle Finanze/Tesoro (anche municipali, universitarie, ecc.)

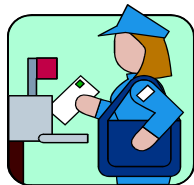

**Obiettivo:** Pagare allo sportello automatico i bollettini precompilati ad importo predefinito inviati dal Ministero delle Finanze/Tesoro. Tali bollettini vengono utilizzati dai Ministeri per sanare eventuali errori del contribuente, riscontrati nelle dichiarazioni dei redditi degli anni passati. Il Ministero evidenzia l'errore, la sanzione e ne propone un pagamento ridotto con il bollettino allegato, se il contribuente rinuncia al ricorso e rispetta i termini temporali proposti dal bollettino stesso.

**Come funziona:** Ottenuta l'autorizzazione ad operare, viene richiesto l'importo da pagare, il codice dell'avviso e un CIN (facilmente leggibili sul bollettino inviato). Lo sportello prima di inviare i dati digitati ad Host per la notifica dell'avvenuto pagamento, ne verifica la congruenza. Questi pagamenti non sono disponibili in circolarità.

## Pagamento Avvisi Bonari

*Le funzionalità di Pagamento Canone TV e Pagamento Avvisi Bonari vengono fornite in licenza d'uso SW per ogni ATM*